

II CARRERA SOLIDARIA RUTA 091, POLICIA NACIONAL a beneficio de la CRUZ ROJA

DOMINGO DÍA 4 DE NOVIEMBRE DE 2018
SALIDA 11:00 de la mañana
ZONA SALIDA Y LLEGADA MUELLE DEL TINTO

REGLAMENTO DE LA COMPETICION

ARTICULO 1.- LA COMISARIA DE LA POLICIA NACIONAL DE HUELVA, organizan la II CARRERA SOLIDARIA RUTA 091 a beneficio de LA CRUZ ROJA, el próximo domingo día 4 de noviembre de 2018, siendo la salida a las 11 de la mañana.

ARTICULO 2.- La recogida de DORSALES (MISMO DIA DE LA PRUEBA) comenzará a partir de las 9 de la mañana y se cerrará a las 10.30 de la mañana en los alrededores del Muelle del Tinto. Si por algún casual se entregan dorsales en días anteriores al evento se notificará por la red social de Corredor Completo.

ARTICULO 3.- El precio de inscripción de la prueba es de **6 euros te puedes inscribir en momotickets.com y en tiendas CHIGUAGUA**, todo aquel que esté inscrito recibirá camiseta conmemorativa técnica a la recogida del DORSAL. Y con el dorsal tendrá derecho a participar en los sorteos que tendrán al final de la carrera en la entrega de premios.

ARTICULO 4.- Existirán DOS DISTANCIAS, una PARTICIPATIVA (5KM) una vuelta a circuito corto de la prueba con la que se busca como objetivo participar y disfrutar de una mañana haciendo deporte y donde no existirán premios. Y otra COMPETITIVA (10KM) una vuelta al circuito largo de la prueba, en la que existirán premios y las siguientes CATEGORIAS (sólo en 10 Km)

CATEGORIA SENIOR edades hasta 40 años masculino y femenino.

CATEGORIA VETERANOS edades desde 41 años en adelante, masculino y femenino.

CATEGORÍA ABSOLUTA en masculino y femenino.

Años cumplidos a 31 de diciembre.

Los premios son para los **TRES PRIMEROS DE CADA CATEGORÍA**, donde recibirán **TROFEO o MEDALLA conmemorativa**. LOS PREMIOS NO SON ACUMULATIVOS.

ARTICULO 5.- CIRCUITO DE LA PRUEBA MARCHA 5 KM

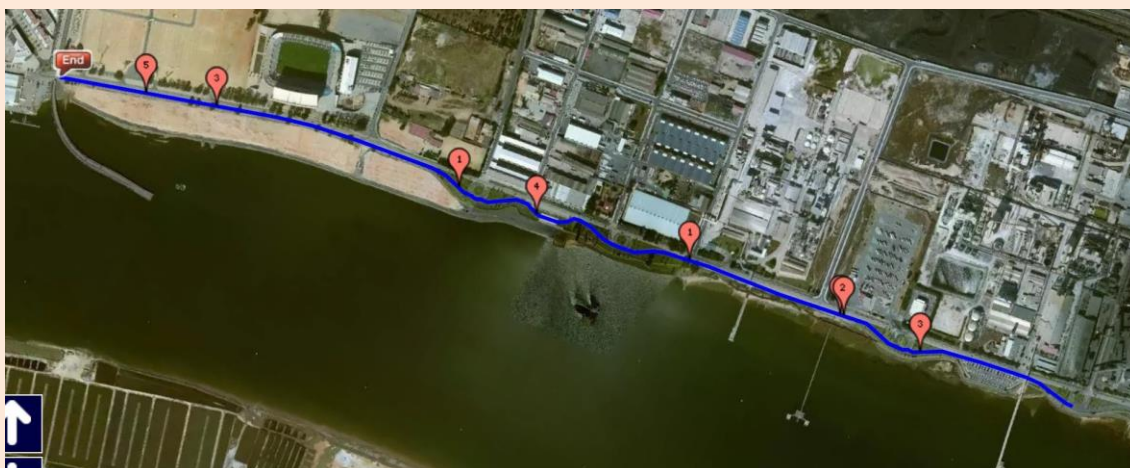

Salida Muelle de Levante (Muelle del Tinto), hacia monumento al descubridor (Avenida Francisco Montenegro) en el sentido de la marcha y vuelta en la rotonda de acceso a Atlantic Copper hasta zona de llegada en Muelle de Levante.

CIRCUITO DE LA PRUEBA DE 10 KM (COMPETITIVA)

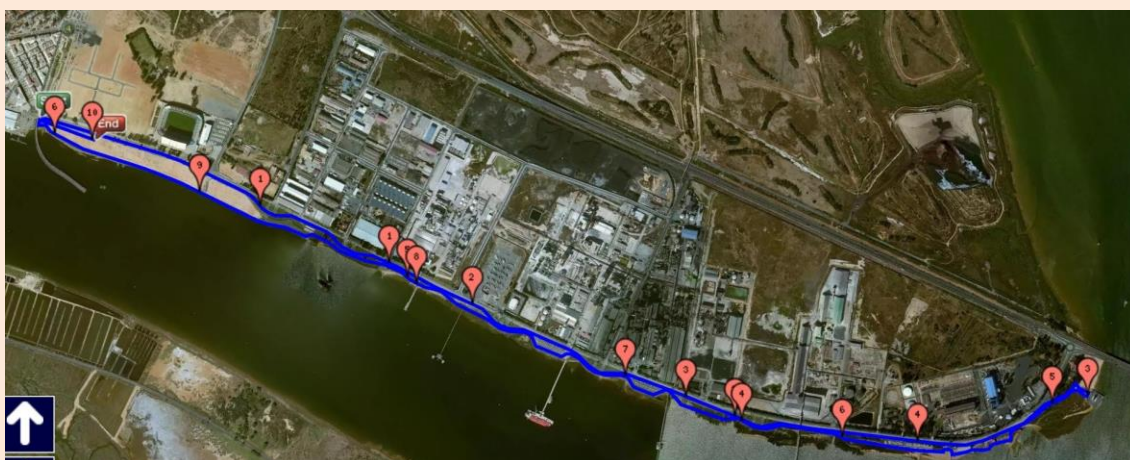

Salida desde Muelle de Levante (Muelle del Tinto) en el Sentido de la Marcha por Avenida Francisco Montenegro, llegada al Monumento al Descubridor y vuelta por Carril Bicicleta y Paseos del Puerto de Huelva hasta zona de llegada en el paseo cercana al Muelle del Tinto.

ARTICULO 6.- Entrega de premios. La misma se hará 30 minutos después del corte de llegada 13.30 aproximadamente, teniendo la organización la potestad de la hora de entrega si lo creen conveniente.

ARTICULO 7.- Todos los participantes deberán llevar durante la prueba el dorsal oficial que le entregue la organización de la parte delantera y visible, sino serán automáticamente.

IMPORTANTE:

NO EXISTIRÁ ROPERO PARA ROPA.

ARTICULO 8.- Los organizadores no se hacen responsable de los daños que puedan sufrir los participantes durante la celebración de la prueba. Los participantes por el mero hecho de su inscripción, conocen y aceptan las normas del reglamento de esta II CARRERA SOLIDARIA RUTA 091POLICIA NACIONAL y reconocen que se encuentran en perfectas condiciones físicas para la práctica deportiva. La organización puede tomar decisiones propias para que accedan el mismo día de la prueba a algunos atletas a la inscripción del evento y que lo aceptarán todos los atletas que participan en el mismo según se inscriban.

ARTICULO 9.- De acuerdo con la LEY ORGANICA de 15/1999, de 13 de diciembre de Protección de Datos de Carácter Personal, se informa que sus datos personales se incorporarán en un fichero propiedad de momotickets.com, autorizando a éste el tratamientos de los datos personales para el mantenimiento y gestión de la actividad deportiva. Asimismo, autoriza expresamente a momotickets.com para enviarle información relativa a dicha actividad deportiva y de las empresas patrocinadoras/colaboradoras.